



茂原中央病院

作業療法部門の紹介

Occupational Therapy



職員紹介

OT : 18名 **PT25名** **ST : 3名**

【OT職員経験年数内訳】

- ❖ 10年以上のスタッフ : **12名**
- ❖ 5年目 2名
- ❖ 4年目 2名
- ❖ 2年目 1名
- ❖ 1年目 1名

ベテランのスタッフが多く
相談がしやすい！



茂原中央病院の魅力

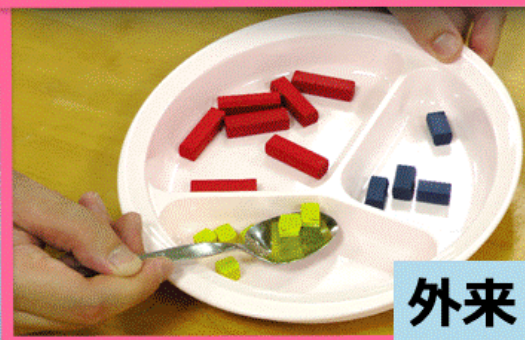

幅広い分野で作業療法士としての経験を積むことができる。

入院

OTのここがポイント！

病床数165床（回復期～生活期）

ゆっくりと患者様に寄り添いながら作業の提供ができる。

- ・脳血管疾患・運動器疾患・難病・重症患者・呼吸器など疾患も様々。
- ・認定呼吸療法士も在籍している為、安心して教育を受けられる。



外来

OTのここがポイント！

仕事復帰や家事仕事などの役割再獲得！

作業療法のチカラ

- ・若年層～高齢者まで色々な年代の患者様の支援が行える。
- ・役割活動の再獲得のお手伝いができる事が魅力！！

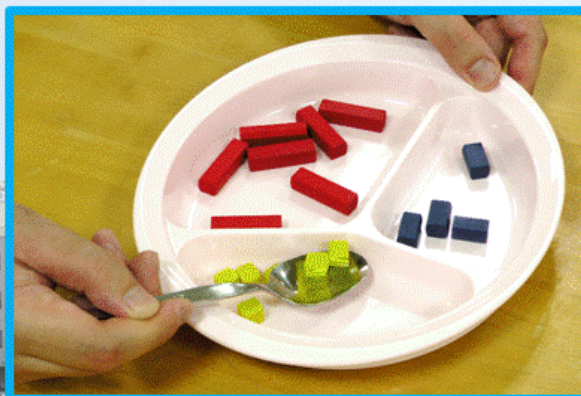

訪問

OTのここがポイント！

在宅での生活・余暇・役割活動に

ダイレクトにアプローチができる。

- ・環境調整や福祉用具など利用者様の生活スタイルに合わせた提案を実施。
- ・認定訪問療法士が多数在籍しているので安心して教育を受けられる。
- ・実際の場面で直接利用者様が求めている作業の提供が行える。



通所

OTのここがポイント！

地域包括ケアシステムの一端を担う作業療法。

- ・利用者は約350名。
- 幅広い経験ができ、柔軟性の高いOTとしてのスキルが身に付く。
- ・軽度認知障害（MCI）の早期発見・早期リハビリにも取り組んでいる。

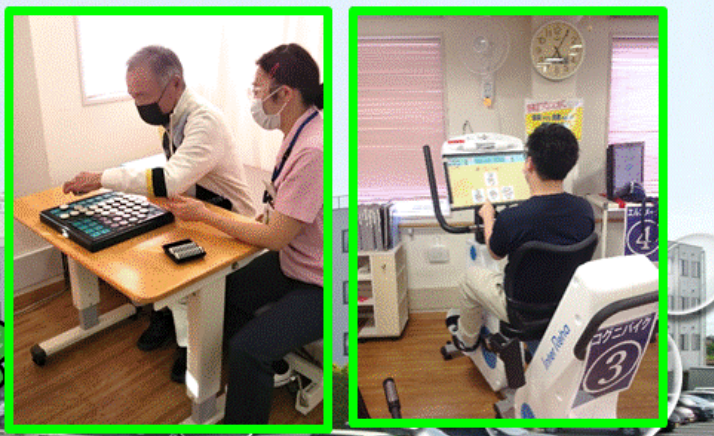

地域

OTのここがポイント！

その人らしい暮らしの再構築と支援ができる
地域で貴重な作業療法士。

- ・地域の運動教室、フレイル予防教室の指導者、ケア個別会議等、多数参加。
- ・地域づくり・介護予防・健康増進・自立促進に強いOTを目指せる。





四季の作品作り



日常生活動作練習



御自宅の環境を想定しながら練習が行えます！



充実した教育体制



新人教育

Education

Basic研修制度

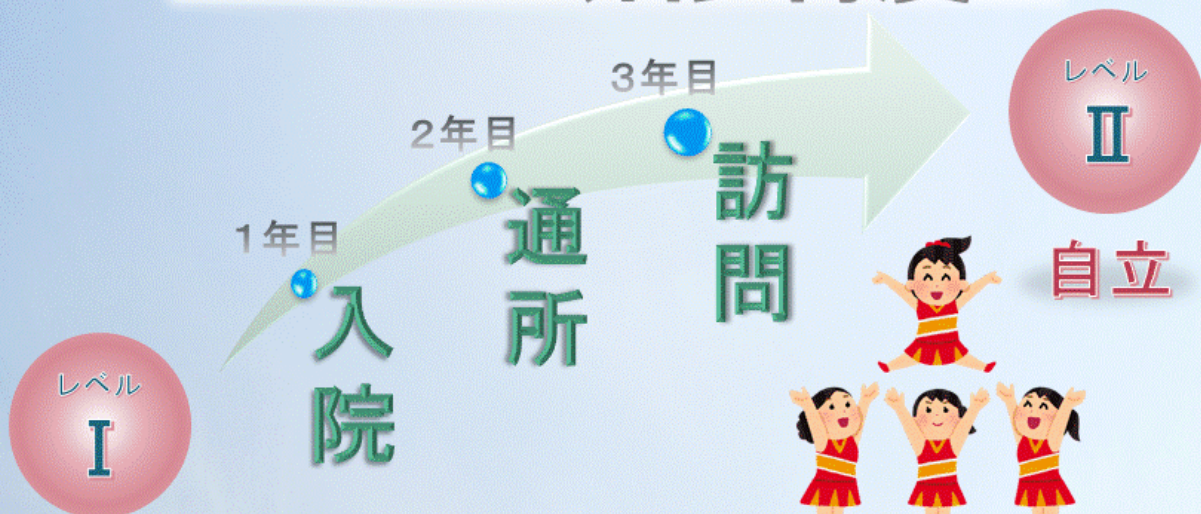

※ 3年かけて各分野にて実務業務を行いながら
専門分野での役割や技術を幅広く学ぶ。

新人OTスタッフのコメント



入職して1年になります。
当院では、1年目から3年目までの新人教育制度が整っています。3年間で入院・通所・訪問と幅広く関われ、スキルアップも期待できます！
現在は入院での業務を行っています。作業療法士として患者様にリハビリを提供する上で迷う事もありますが、優しい先輩方の手厚い指導もあり、現在は自身を持って患者様と向き合うことができています。
また、日曜・祝日が休みなので勉強会やプライベートの計画が立てやすく仕事と休日にメリハリがあります。とても働きやすい職場です。
是非一度、見学にお越しください！！

職員寮

Staff dormitory



新しくきれいな寮完備



- ★敷地内駐車場有
- ★病院まで自転車15分

- ★茂原駅まで徒歩5分
- ★寮費20,000円～
(駐車場1台込)

ワークライフバランス

Work-life balance

希望休が取りやすい

有休使用率目標 80%⇒2020年度実績 83 %

仕事とプライベートのメリハリ

業務時間内に仕事を終わらせる取り組み。

気分をリフレッシュ

長期休暇（4日以上）の取得。

仕事と家庭の両立

Balancing work and family

❖保育室の使用可能

❖子の介護休暇

❖時短勤務

子育てをしながら
頑張って働く
ママさん・パパさんの活躍を
応援しています！

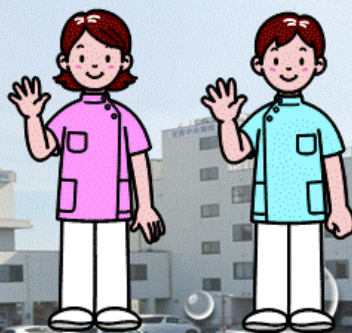

茂原中央病院で共に働いて ステキなOTを目指しましょう！！

